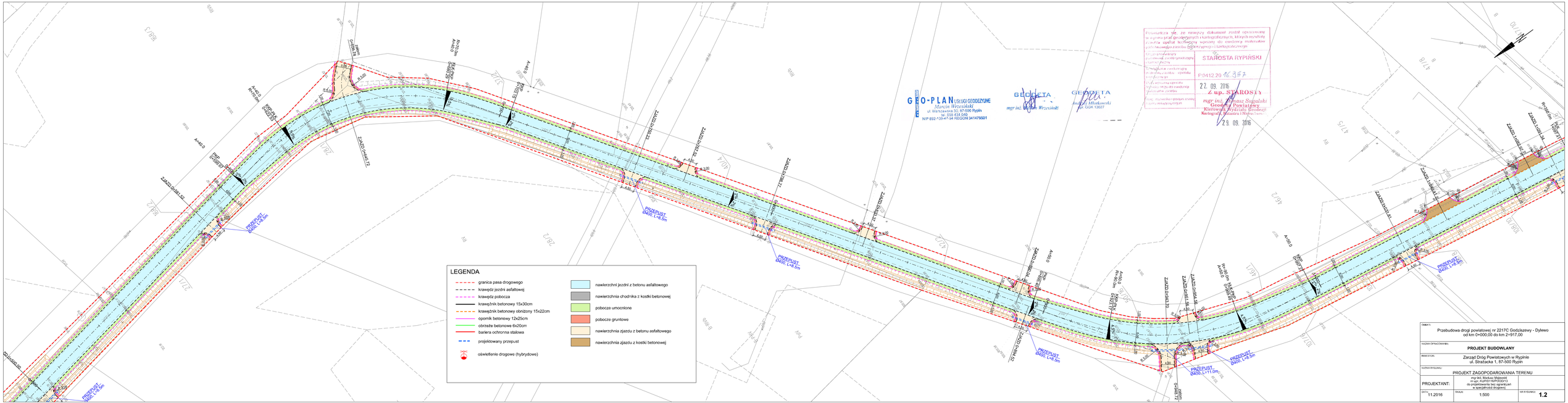

OBIEKT:	Przebudowa drogi powiatowej nr 2217C Godziszewy - Dylewo od km 0+000,00 do km 2+917,00
NAZWA OPRACOWANIA:	**PROJEKT BUDOWLANY**
INWESTOR:	Zarząd Dróg Powiatowych w Rypinie ul. Strażacka 1, 87-500 Rypin
NAZWA RYSUNKU:	PROJEKT ZAGOPODAROWANIA TERENU
PROJEKTANT:	mgr inż. Mariusz Majewski nr upr. KUP/0116/POD/13 do projektowania bez ograniczeń w specjalności drogowej
DATA: 11.2016	SKALA: 1:500
NR RYSUNKU:	**1.2**