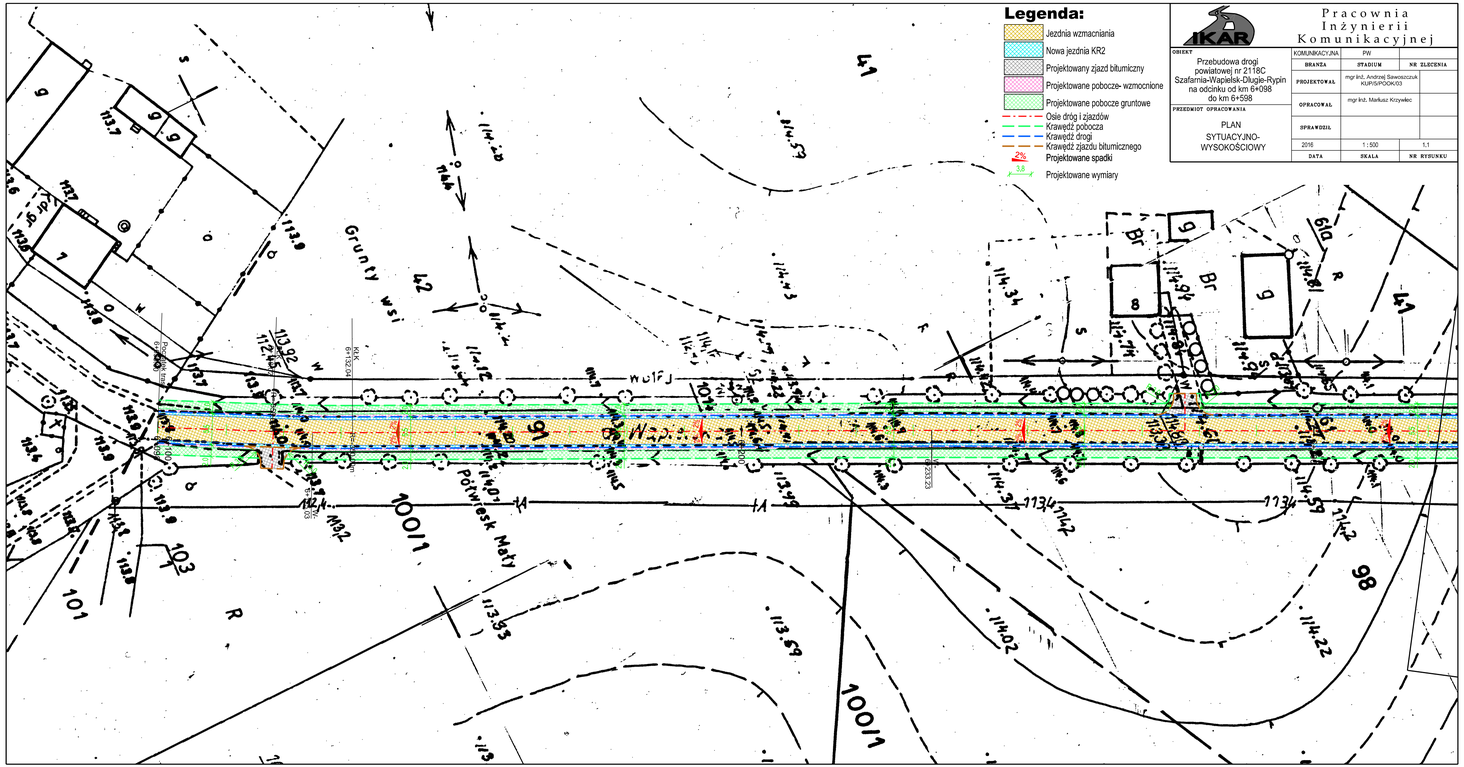
Legenda:
Jezdnia wzmacniania
Nowa jezdnia KR2
Projektowany zjazd bitumiczny
Projektowane pobocze- wzmocnione
Projektowane pobocze gruntowe
Osie dróg i zjazdów
Krawędź pobocza
Krawędź drogi
Krawędź zjazdu bitumicznego
Projektowane spadki
Projektowane wymiary
Grunty wsi
Potwesk Mały
Wapielsk
Pracownia Inżynierii Komunikacyjnej
OBIEKT
Przebudowa drogi powiatowej nr 2118C Szafarnia-Wapielsk-Długie-Rypin na odcinku od km 6+098 do km 6+598
PRZEDMIOT OPRACOWANIA
PLAN SYTUACYJNO-WYSOKOŚCIOWY
KOMUNIKACYJNA
PW
BRANŻA
STADIUM
NR ZLECENIA
PROJEKTOWAŁ
mgr inż. Andrzej Sawoszczuk
KUP/0/POOK/03
OPRACOWAŁ
mgr inż. Mariusz Krzywiec
SPRAWDZIŁ
2016
1 : 500
1,1
DATA
SKALA
NR RYSUNKU