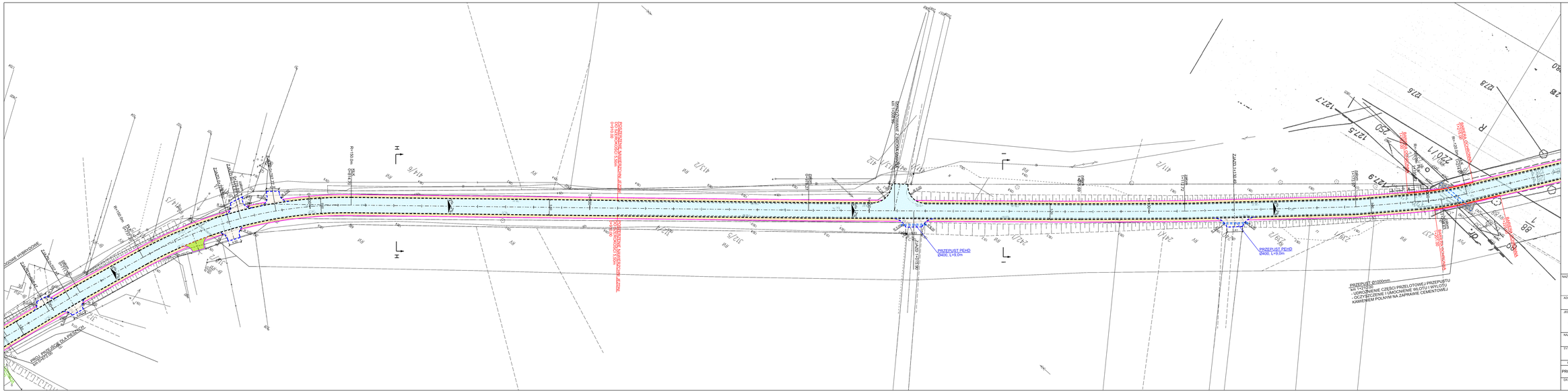

LEGENDA

- krawędź jezdni asfaltowej
- krawędź poszerzenia jezdni
- krawędź miejsc postojowych
- krawędź pobocza
- krawędź zjazdu asfaltowego
- proj. krawężnik betonowy 15x30cm
- proj. krawężnik betonowy obniżony 15x22cm
- proj. opornik betonowy 12x25cm
- proj. obrzeże betonowe 6x20cm
- proj. bariera ochronna stalowa
- proj. balustrada h=1,0m
- istniejący krawężnik betonowy
- projektowany przepust pod zjazdem
- projekt. lampa uliczna hybrydowa

- nawierzchni jezdni z betonu asfaltowego
- nawierzchnia chodnika/peronu z kostki betonowej
- nawierzchnia pobocza wzmocnionego
- nawierzchnia zjazdu z betonu asfaltowego
- nawierzchnia zjazdu z kostki betonowej
- nawierzchnia miejsc postojowych z kostki betonowej
- istniejąca nawierzchnia chodnika/zjazdu z kostki betonowej - do przełożenia
- nawierzchnia ścieku z kostki betonowej

NAZWA OBIEKTU:

Przebudowa drogi powiatowej nr 2226C Rogowo - Wymyślin na odcinku od km 0+000 do km 4+369

ADRES OBIEKTU:

m. Rogowo, Rojewo
gm. Rogowo, powiat rypiński

JEDNOSTKA PROJ.:		ZAMAWIAJĄCY:	
DM-PROJ Mariusz Majewski Ostrowite 172 87-522 Ostrowite		Zarząd Dróg Powiatowych w Rypinie ul. Strażacka 1 87-500 Rypin	

NAZWA OPRACOWANIA:

DOKUMENTACJA TECHNICZNA UPROSZCZONA

TYTUŁ RYSUNKU:

PROJEKT ZAGOSPODAROWANIA TERENU

FUNKCJA:	IMIĘ I NAZWISKO:	NR UPRAWNIEŃ I SPECJ.:	PODPIS:
PROJEKTANT:	mgr inż. Mariusz Majewski	KUP0116/POOD/13 do projektowania w specjalności drogowej bez ograniczeń	

DATA:	BRANŻA:	SKALA:	NR RYS.:
08.2018	DROGOWA	1:500	2.3